STATO DI PROGETTO

SCALA 1:100

Palazzo Vescovile - **Pianta Piano Terra**

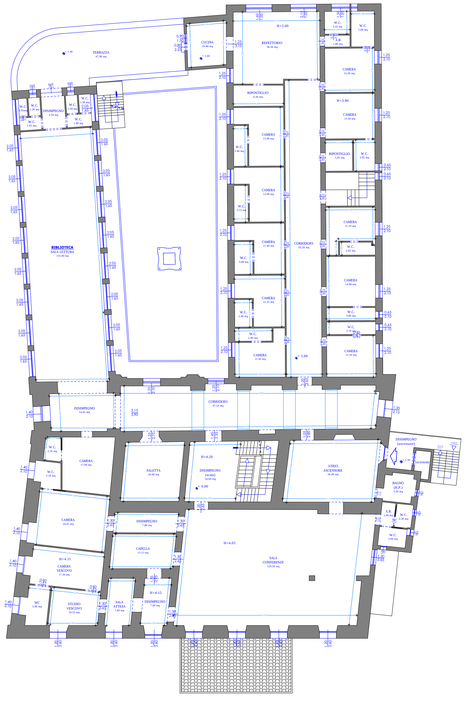

SCALA 1:100

Palazzo Vescovile - **Pianta Piano Primo**

SCALA 1:100

Palazzo Vescovile - **Pianta Piano Secondo**

COMUNE DI VILLACIDRO
Provincia del Medio Campidano

Regione Autonoma della Sardegna
Assessorato della Programmazione, Bilancio, Credito e Assetto del Territorio
Programma Integrato Di Area P.I.A. CA-01 "Cities4 - Food-Crime"

Progetto preliminare:
"Centro culturale polivalente di alta formazione e centro internazionale per il dialogo interculturale e sociale" (CIDIS)

Stato di progetto:
Piante
(piano terra, 1° e 2°)

Tavola
4

Progettista dell'intervento:
Ing. **Severino Porceddu**

Il Responsabile Unico del Procedimento:
Geom. **Mario Deiddà**

Il Responsabile del Servizio LL.PP.:
Ing. **Severino Porceddu**

Data: Marzo 2018